Mein Meldeblatt: Stunde der Gartenvögel

Mein Name: _____

- An welchem Tag und zu welcher Zeit hast du die Vögel gezählt? ____. Mai 20____, _____ Uhr bis _____ Uhr
  Und an welcher Strasse und in welchem Ort?

  Strasse: _____, Ort: _____

- Schau vom Balkon, vom Garten oder vom Spielplatz in der Siedlung aus 1 Stunde lang, welche Vögel du siehst.
- Bestimme mit den Bildern, welche Vogelarten es sind. Vielleicht kannst du einen Feldstecher ausleihen.
  Wenn du eine Vogelart siehst, die unten nicht abgebildet ist, dann zeichne sie auf ein Blatt.
- Wenn du den Vogel erkannt hast, protokolliere ihn mit einem Strich (im Computer mit einem kleinen L).
  Nach einer Stunde zählst du alle Striche und notierst bei jeder Vogelart das Total.

Amsel
Männchen vorne,
Weibchen hinten

Striche: _____

Total: _____

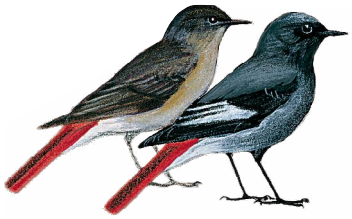

Hausrotschwanz
Männchen vorne,
Weibchen hinten

Striche: _____

Total: _____

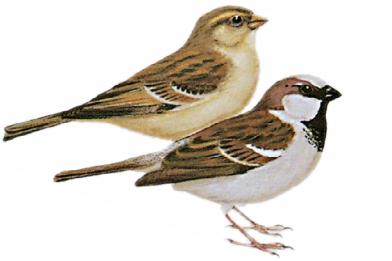

Haussperling
Männchen vorne,
Weibchen hinten

Striche: _____

Total: _____

Buchfink
links Weibchen,
rechts Männchen

Striche: _____

Total: _____

Kohlmeise
gelber Bauch, viel
Schwarz am Kopf

Striche: _____

Total: _____

Grünfink
rechts Weibchen,
links Männchen

Striche: _____

Total: _____

Blaumeise
gelber Bauch, blau
am Kopf

Striche: _____

Total: _____

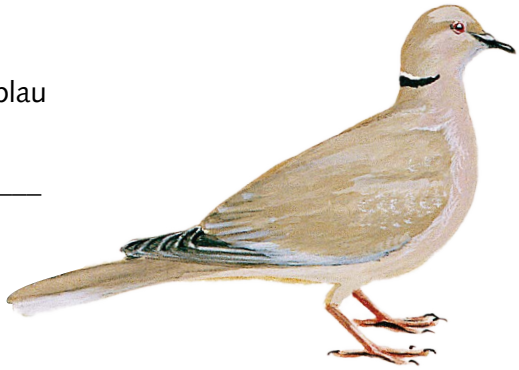

Türkentaube
gross, hellgrau

Striche: _____

Total: _____

© BirdLife Schweiz

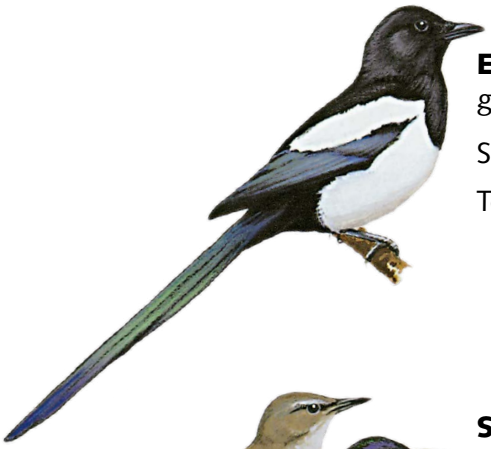

Elster
gross, schwarz-weiss

Striche: _____

Total: _____

Buntspecht
rechts Männchen,
links Weibchen

Striche: _____

Total: _____

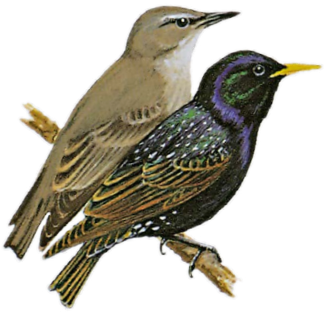

Star
vorne Altvogel,
hinten Jungvogel

Striche: _____

Total: _____

Distelfink
auch Stieglitz
genannt

Striche: _____

Total: _____

Rotkehlchen
orange Kehle,
brauner Rücken

Striche: _____

Total: _____

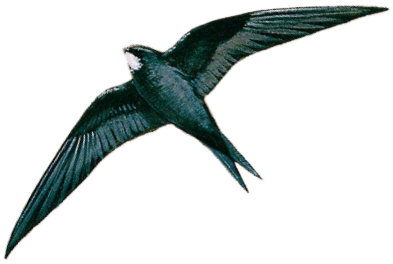

Mauersegler
dunkel,
spitze Flügel

Striche: _____

Total: _____

Mönchsgrasmücke
oben Männchen,
unten Weibchen

Striche: _____

Total: _____

Mehlschwalbe
weisse Unterseite

Striche: _____

Total: _____

- Wenn du willst, kannst du deine Zählung der Gartenvögel auch im Internet melden. Denn die «Stunde der Gartenvögel» ist eine Aktion, bei der Tausende von Kindern und Erwachsenen mitmachen. So geht es:
- Gehe auf www.birdlife.ch/gartenvoegel-schule.
- Klicke im grünen Kasten auf Meldeformular.
- Jetzt kannst du deine Beoachtungen eintragen.

 © BirdLife Schweiz

BirdLife SVS/BirdLife Schweiz